	UNIDAD ADMINISTRATIVA ESPECIAL MIGRACIÓN COLOMBIA			
	PROCESO	Gestión Relación con la Ciudadanía	CÓDIGO	ERCF.17
	FORMATO	Informe memorias de eventos de participación ciudadana y rendición de cuentas presenciales y virtuales	VERSIÓN	1

MEMORIAS PARA ACTIVIDADES DE PARTICIPACIÓN CIUDADANA Y RENDICIÓN DE CUENTAS

Mesa Interinstitucional para plan de atención de semana santa

Fecha del informe:	05 de marzo de 2026
Regional:	Regional Aeropuerto El Dorado
Dependencia:	<u>Dirección Regional y Coordinación de GPA</u>
Ciudad o municipio:	Bogotá
Lugar donde se realiza el evento:	Área de Emigración – esclusas Biomig Aeropuerto El Dorado
Nombre del evento:	Registro Biomig
N° de ciudadanos participantes	21

SECCIÓN I. TIPO DE ACTIVIDAD

1.1 Por favor, marque con una X el tipo de actividad desarrollada

- ☐ Actividad relacionada con Rendición de Cuentas (virtual o presenciales)
- ☐ Diálogo Fronterizo por la Vida
- ☐ Jornada de socialización con entidades
- ☐ Jornada de socialización a la ciudadanía
- ☐ Feria de servicio liderada por otras entidades
- ☐ Feria de servicio liderada por la regional/dependencia Mesas
- ☐ interinstitucionales
- ☐

UNIDAD ADMINISTRATIVA ESPECIAL MIGRACIÓN COLOMBIA				
	PROCESO	Gestión Relación con la Ciudadanía	CÓDIGO	ERCF.17
	Informe memorias de eventos de participación ciudadana y rendición de cuentas presenciales y		VERSIÓN	1
				ERCP.17 (v1) F.A 17/12/2024
		virtuales		

- Otro, identifique cuál: Participación Ciudadana

Diligencie el siguiente apartado solo en caso de que se identifique la participación de una organización de Veeduría Ciudadana. En caso de NO ser identificada, haga caso omiso a los numerales 1.2, 1.3. y 1.4

1.2 ¿Durante la actividad participó alguna organización de veeduría ciudadana?

SI ____ NO x ____

1.3 Si la respuesta 1.1 es SÍ, indique el número de veedores: _____

1.4 En caso de que la respuesta 1.1 sea SÍ, por favor indique el nombre de la organización que realiza la veeduría ciudadana:

SECCIÓN II. DESCRIPCIÓN DE LA ACTIVIDAD

2.1 Fecha de la actividad: 03 de marzo de 2026

2.2 Objetivo de la actividad: Realizar una feria de servicio de registro de Biomig a los ciudadanos colombianos que van a realizar su proceso migratorio en la Regional Aeropuerto Internacional Eldorado.

2.3 Descripción de la actividad: Se realizó el registro biométrico de ciudadanos colombianos mayores de edad que se encontraban realizando su proceso migratorio en el Aeropuerto El

	UNIDAD ADMINISTRATIVA ESPECIAL MIGRACIÓN COLOMBIA			
	PROCESO	Gestión Relación con la Ciudadanía	CÓDIGO	ERCF.17



Informe memorias de eventos de participación ciudadana y rendición de cuentas presenciales y

FORMATO

VERSIÓN

1

Dorado. Durante el proceso de registro, se informó a los viajeros sobre los beneficios del servicio, el manejo de las esclusas de Biomig y los requisitos necesarios para acceder a esta modalidad de proceso de control migratorio.

2.4 Duración del evento: 1 hora

2.5 Organizaciones y/o entidades participantes:

		virtuales		

INSTITUCIONES EDUCATIVAS (COLEGIOS)	UNIVERSIDADES	AUTORIDADES LOCALES	ENTIDADES DE COOPERACIÓN INTERNACIONAL
ENTIDADES HOMÓLOGAS	ORGANIZACIONES DE BASE COMUNITARIA	VEEDURÍAS	FUNDACIONES Y/O CORPORACIONES
CORPORACIONES	ORGANIZACIONES ECLESIASTICAS	OTROS	

ERCF.17
(v1)

	UNIDAD ADMINISTRATIVA ESPECIAL MIGRACIÓN COLOMBIA			
	PROCESO	Gestión Relación con la Ciudadanía	CÓDIGO	ERCF.17



Informe memorias de eventos de participación
FORMATO ciudadana y rendición de
cuentas presenciales y

VERSIÓN 1

2.6 ¿Durante la actividad se llegó a algún compromiso con la ciudadanía? por favor relacionar lo enseguida:

1.
2.
3.

2.7 Número de funcionarios de Migración Colombia que participaron en la actividad: 1

2.8 ASISTENCIA POR ENFOQUE DIFERENCIAL Y TERRITORIAL

		virtuales		

ENFOQUE DIFERENCIAL Y TERRITORIAL	CATEGORÍA	CANTIDAD
TERRITORIAL	RURAL	1
	URBANO	20
ÉTNICO	INDÍGENA	0
	AFRODESCENDIENTE	0
	RROM	0
	OTRO	12
GÉNERO	FEMENINO	11
	MASCULINO	10
	LGTBIQ+	0
CICLO VITAL	0-5	0
	6-12	0
	13-17	0
	18-23	7
	MAYORES DE 28 HASTA 64	11

	UNIDAD ADMINISTRATIVA ESPECIAL MIGRACIÓN COLOMBIA			
	PROCESO	Gestión Relación con la Ciudadanía	CÓDIGO	ERCF.17



Informe memorias de eventos de participación ciudadana y rendición de cuentas presenciales y

FORMATO

VERSIÓN

1

	IGUAL O MAYOR A 65	3
--	--------------------	---

Nota: Se debe aclarar que la suma del total de beneficiarios no equivale al total de la población con enfoque diferencial, ya que un beneficiario puede pertenecer a más de un enfoque diferencial, por ejemplo: se puede ser mujer, indígena, y vivir en zona rural.

2.9 Número de PPT entregados *(solo en caso de que aplique):* (Aplica para las actividades Jornada entrega PPT, Jornada especial biometría, pre registro y entrega de PPT, jornada masiva)

2.10 Principales temas de consulta: *(indique los temas más reiterativos que le consultaron)*
(añada más casillas en caso de que sea necesario)

1. Requisitos de viaje				
2. Uso de las esclusas de Biomig				
3. Uso de las esclusas de Biomig con menores de edad en el área de inmigración				
		virtuales		

4. Uso de las esclusas de Biomig ingreso al país
5. Uso de las esclusas de Biomig extranjeros

SECCIÓN III. RENDICIÓN DE CUENTAS

Diligencie la siguiente sección SOLO en caso de que la actividad reportada responda al desarrollo de alguna de las metodologías para la rendición de cuentas presencial o virtual. En caso de que la actividad sea de otro tipo, por favor, haga caso omiso de esta sección.

3.1 RESPECTO A LAS PREGUNTAS PROPUESTAS POR LA CIUDADANÍA:

BALANCE DE LAS PREGUNTAS CIUDADANAS

	UNIDAD ADMINISTRATIVA ESPECIAL MIGRACIÓN COLOMBIA			
	PROCESO	Gestión Relación con la Ciudadanía	CÓDIGO	ERCF.17



Informe memorias de eventos de participación ciudadana y rendición de cuentas presenciales y

FORMATO

VERSIÓN

1

N° DE PREGUNTAS CIUDADANAS REALIZADAS	
N° DE PREGUNTAS CIUDADANAS RESPONDIDAS DURANTE EL EVENTO	
N° DE PREGUNTAS CIUDADANAS A LAS QUE SE LES ADEUDA RESPUESTA	
N° DE PREGUNTAS ANÓNIMOS	
NOMBRE DEL PROFESIONAL ENCARGADO DE RESPONDER LAS PREGUNTAS CIUDADANAS QUE SE ADEUDAS	<u>Aquí, es necesario incluir el nombre del funcionario responsable de proyectar las respuestas a las consultas ciudadanas.</u>
TEMÁTICAS DE CONSULTA CIUDADANA EN LA RENDICIÓN DE CUENTAS	<u>Aquí se debe identificar las temáticas sobre las cuales los ciudadanos intervinieron durante la rendición de cuentas</u>
	virtuales

3.2 Si la rendición de cuentas se realizó con instituciones o autoridades locales, por favor diligencie la siguiente tabla:

NOMBRE DE LAS INSTITUCIONES	TEMA O TEMAS DE CONSULTA POR EL ACTOR	NIVEL DE PARTICIPACIÓN ALTO, MEDIO O BAJO

ERCF.17
(v1)

	UNIDAD ADMINISTRATIVA ESPECIAL MIGRACIÓN COLOMBIA			
	PROCESO	Gestión Relación con la Ciudadanía	CÓDIGO	ERCF.17



Informe memorias de eventos de participación
FORMATO ciudadana y rendición de
cuentas presenciales y

VERSIÓN 1

INSTITUCIONES EDUCATIVAS		
UNIVERSIDADES		
AUTORIDADES LOCALES		
ENTIDADES DE COOPERACIÓN INTERNACIONAL		
ENTIDADES HOMÓLOGAS		
FUNDACIONES Y/O CORPORACIONES		
ASOCIACIONES		

		virtuales		
--	--	-----------	--	--

3.3 RESPECTO A LA APLICACIÓN DE ENCUESTAS PARA LAS JORNADAS DE

	UNIDAD ADMINISTRATIVA ESPECIAL MIGRACIÓN COLOMBIA			
	PROCESO	Gestión Relación con la Ciudadanía	CÓDIGO	ERCF.17



Informe memorias de eventos de participación
FORMATO ciudadana y rendición de
cuentas presenciales y

VERSIÓN 1

RENDICIÓN DE CUENTAS

N° DE ENCUESTAS APLICADAS (FORMATO ERCF.20)	
--	--

ANÁLISIS DE LAS ENCUESTAS APLICADAS:

En este apartado se debe ofrecer un breve análisis de los hallazgos luego de aplicada la encuesta. Teniendo en cuenta esto, se sugieren el uso de gráficas y texto explicativo donde se hable de las preferencias de los ciudadanos, por ejemplo: cuál fue el medio de comunicación con mayor impacto en convocatoria, la valoración (insuficiente, aceptable, bueno) con mayor tendencia respecto a tiempos de intervención de los ciudadanos, entre otros elementos que se puedan resaltar.

3.4 ¿Durante la jornada de rendición de cuentas llegaron a algún compromiso con la ciudadanía? por favor relacione lo(s) enseguida:

1.
2.

ANEXOS

Registro fotográfico				
		virtuales		

	UNIDAD ADMINISTRATIVA ESPECIAL MIGRACIÓN COLOMBIA			
	PROCESO	Gestión Relación con la Ciudadanía	CÓDIGO	ERCF.17





Informe memorias de eventos de participación ciudadana y rendición de cuentas presenciales y

FORMATO

VERSIÓN

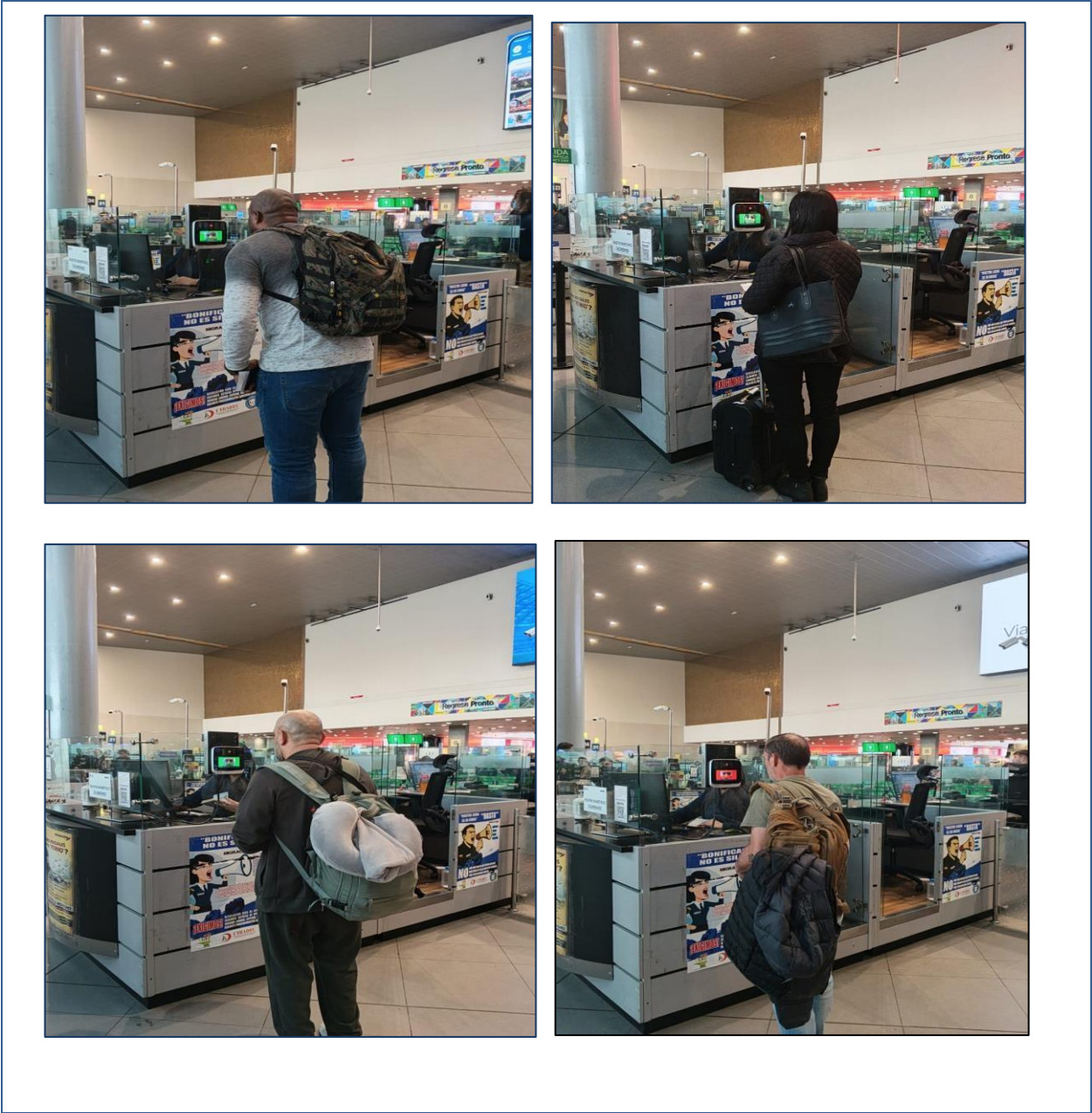
1



	UNIDAD ADMINISTRATIVA ESPECIAL MIGRACIÓN COLOMBIA			
	PROCESO	Gestión Relación con la Ciudadanía	CÓDIGO	ERCF.17
	FORMATO Informe memorias de eventos de participación ciudadana y rendición de cuentas presenciales y virtuales		VERSIÓN	1

Yullieth Pedraza Valderrama

Regional Aeropuerto El Dorado

Revisado por: Jorge Enrique Tirado Orozco

Cargo: Directora Regional Aeropuerto El Dorado

